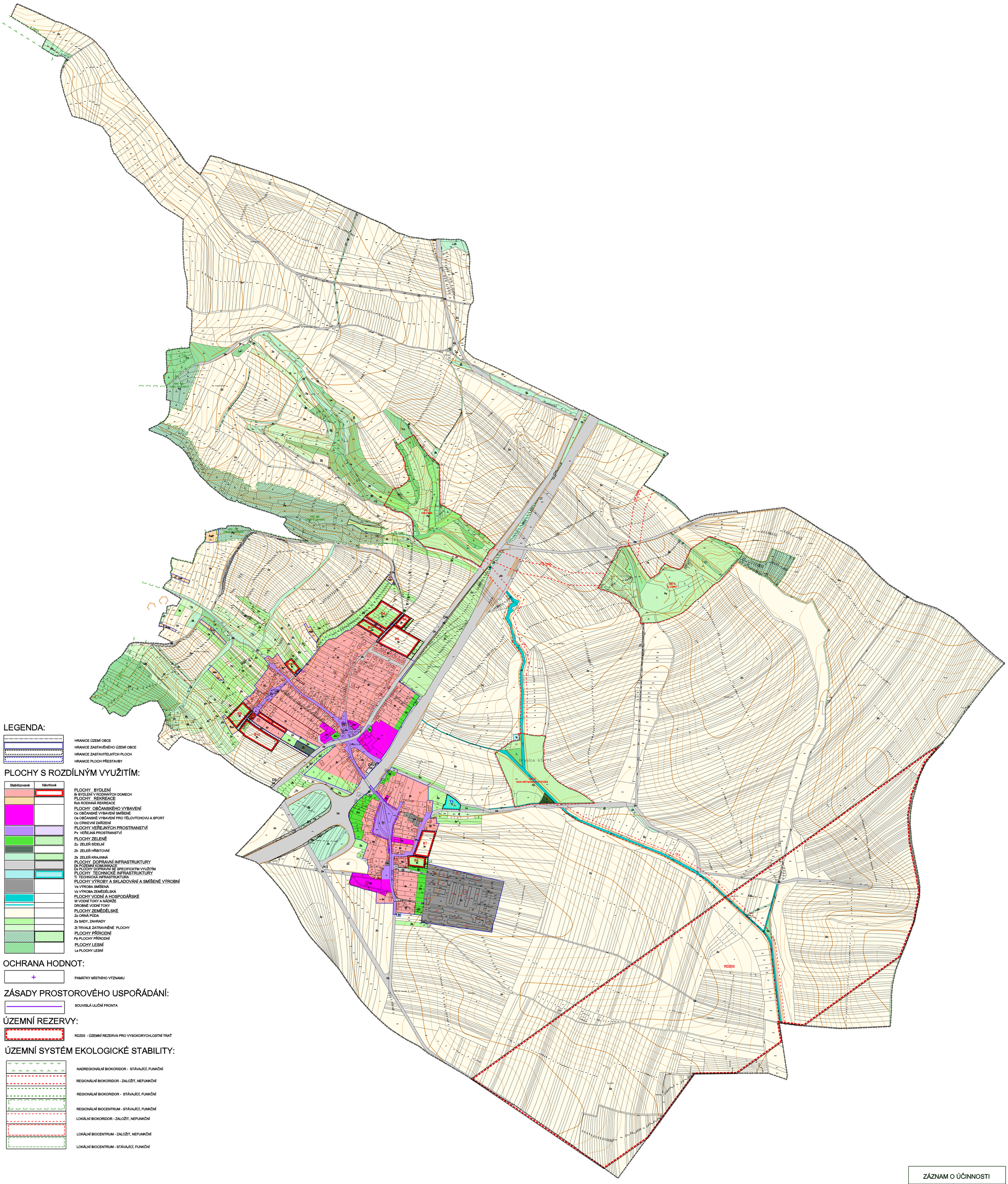

LEGENDA:

- HRANICE ÚZEMÍ OBCE
- HRANICE ZASTAVĚNÉHO ÚZEMÍ OBCE
- HRANICE ZASTAVITELNÝCH PLOCH
- HRANICE PLOCH PŘESTAVBY

PLOCHY S ROZDÍLNÝM VYUŽITÍM:

Stabilizované	Návrhové	
		PLOCHY BYDLENÍ
		Br BYDLENÍ V RODINNÝCH DOMECH
		PLOCHY REKREACE
		Roh RODINNÁ REKREACE
		PLOCHY OBČANSKÉHO VYBAVENÍ
		Ox OBČANSKÉ VYBAVENÍ SMÍŠENÉ
		Os OBČANSKÉ VYBAVENÍ PRO TĚLOVÝCHOVU A SPORT
		Oc CÍRKEVNÍ ZAŘÍZENÍ
		PLOCHY VEŘEJNÝCH PROSTRANSTVÍ
		Pv VEŘEJNÁ PROSTRANSTVÍ
		PLOCHY ZELENĚ
		Zu ZELEŇ SÍDELNÍ
		Zh ZELEŇ HŘBITOVNÍ
		Zk ZELEŇ KRAJINNÁ
		PLOCHY DOPRAVNÍ INFRASTRUKTURY
		Dk POZEMNÍ KOMUNIKACE
		Dx PLOCHY DOPRAVNÍ SE SPECIFICKÝM VYUŽITÍM
		PLOCHY TECHNICKÉ INFRASTRUKTURY
		Ti TECHNICKÁ INFRASTRUKTURA
		PLOCHY VÝROBY A SKLADOVÁNÍ A SMÍŠENÉ VÝROBNÍ
		Vs VÝROBA SMÍŠENÁ
		Vz VÝROBA ZEMĚDĚLSKÁ
		PLOCHY VODNÍ A HOSPODÁŘSKÉ
		W VODNÍ TOKY A NÁDRŽE
		DROBNÉ VODNÍ TOKY
		PLOCHY ZEMĚDĚLSKÉ
		Zo ORNÁ PŮDA
		Zs SADY, ZAHRADY
		Zt TRVALE ZATRAVNĚNÉ PLOCHY
		PLOCHY PŘÍRODNÍ
		Pp PLOCHY PŘÍRODNÍ
		PLOCHY LESNÍ
		Ls PLOCHY LESNÍ

OCHRANA HODNOT:

- PAMÁTKY MÍSTNÍHO VÝZNAMU

ZÁSADY PROSTOROVÉHO USPOŘÁDÁNÍ:

- SOUVISLÁ ULIČNÍ FRONTA

ÚZEMNÍ REZERVY:

- RDZ03 - ÚZEMNÍ REZERVA PRO VYSOKORYCHLOSTNÍ TRAŤ

ÚZEMNÍ SYSTÉM EKOLOGICKÉ STABILITY:

- NADREGIONÁLNÍ BIOKORIDOR - STÁVAJÍCÍ, FUNKČNÍ
- REGIONÁLNÍ BIOKORIDOR - ZALOŽIT, NEFUNKČNÍ
- REGIONÁLNÍ BIOKORIDOR - STÁVAJÍCÍ, FUNKČNÍ
- REGIONÁLNÍ BIOCENTRUM - STÁVAJÍCÍ, FUNKČNÍ
- LOKÁLNÍ BIOKORIDOR - ZALOŽIT, NEFUNKČNÍ
- LOKÁLNÍ BIOCENTRUM - ZALOŽIT, NEFUNKČNÍ
- LOKÁLNÍ BIOCENTRUM - STÁVAJÍCÍ, FUNKČNÍ

ÚZEMNÍ PLÁN DRYSICE
ÚPLNÉ ZNĚNÍ PO ZMĚNĚ Č. 1

VÝKRES:	HLAVNÍ VÝKRES	1:5 000
POŘIZOVATEL:	MĚSTSKÝ ÚŘAD VYŠKOV	2
ZPRACOVATEL:	STUDIO REGION, ING. MIROSLAV SAPÍK IČ: 724 01 681, VOŘÍŠKOVA 5, 623 00 BRNO	
VEDOUCÍ PROJEKTANT:	ING. ARCH. MILOSLAV SOHR, Ph.D.	
DATUM:	ZÁŘÍ 2020	

ZÁZNAM O ÚČINNOSTI

Dokumentaci vydalo:	Zastupitelstvo obce Drysice
Pořadové číslo poslední změny:	Změna č. 1
Datum nabytí účinnosti: poslední změny:	
Pořizovatel:	Městský úřad Vyškov Odbor územního plánování a rozvoje
Oprávněná úřední osoba pořizovatele:	
Jméno a příjmení:	Ing. arch. Jiří Ptášil
Funkce:	vedoucí odboru
Podpis:	
Otisk úředního razítka:	